ELEWACJA ZACHODNIA

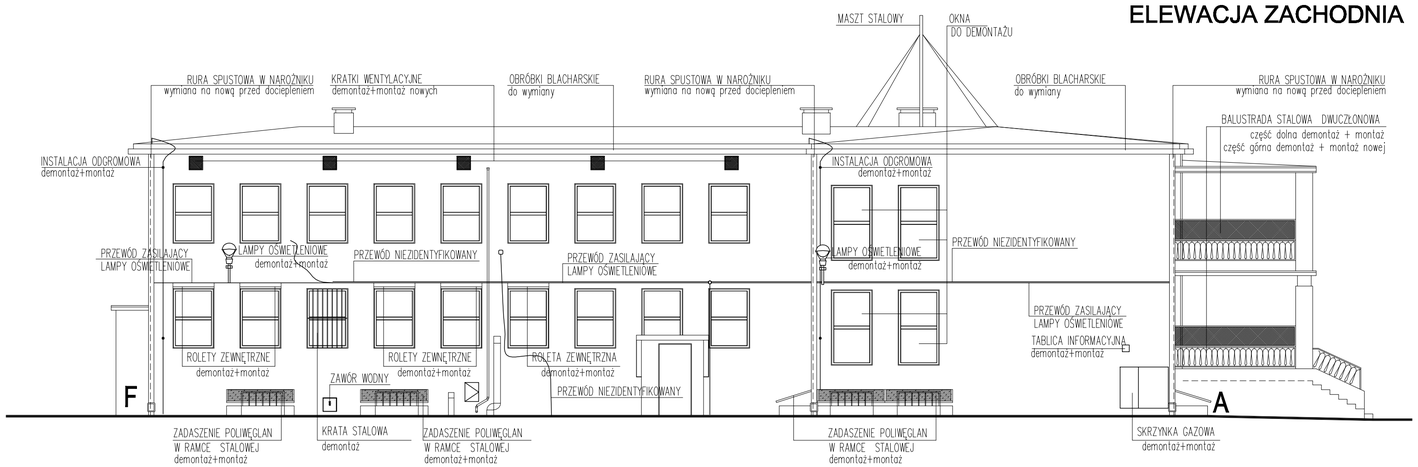

F-A

RZUT

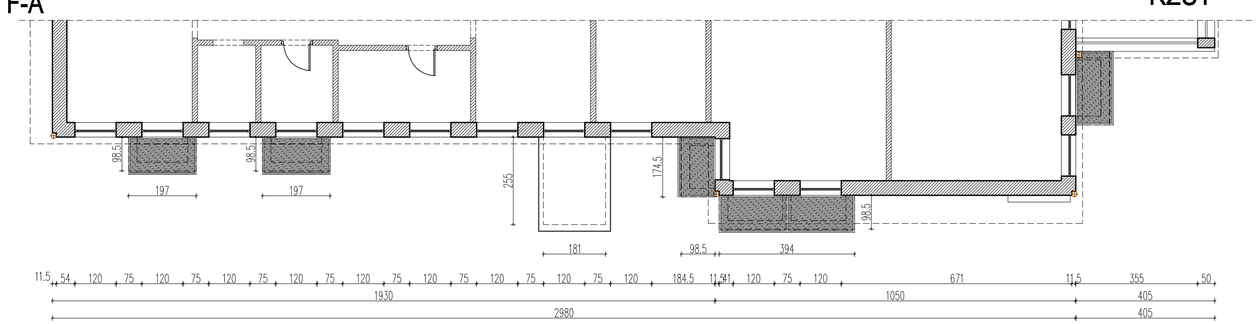

SCHEMAT BUDYNKU

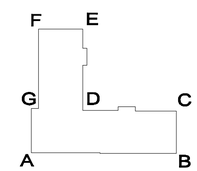

PROJEKTOWANIE ARCHITEKTURY BUDOWLANEJ BIERNAT URSZULA
ul. Rokicińska 135 m. 9 94-024 Łódź tel. 0 601 222 674
BIURO
ul. Nowa 29/31 pok.32 90 – 030 Łódź e-mail: u_arch@o2.pl

INWESTOR: DOM DZIECKA DLA MAŁYCH DZIECI, 94-208 ŁÓDŹ, ul. DRUŻYNOWA 39

PROJEKT BUDOWY DOCIEPLENIA ŚCIAN I DACHU DOMU DZIECKA DLA MAŁYCH DZIECI
ŁÓDŹ, ul. DRUŻYNOWA 39
działki PB , działka PB-6501/6, PB-6114

TEMAT:

FAZA: INWENTARYZACJA	ZAMAWIAJĄCY: MIASTO ŁÓDŹ, ul. PIOTRKOWSKA 104, 90-238 ŁÓDŹ	PROJEKTANT ARCH: mgr inż.arch URSZULA BIERNAT; WSPÓŁPRACA: WANDA/ANNA BŁUCZEWSKA	UPRAWNIENIA BUD. DO PROJ. ARCHITEKTONICZNEGO BEZ OGRAN. NR 2/2/90/P/WL
TYTUŁ RYSUNKU: ELEWACJA ZACHODNIA		SPRAWDZIŁ: mgr inż.arch.DARIUSZ NAVAGH	UPRAWNIENIA BUD. DO PROJ. ARCHITEKTONICZNEGO BEZ OGRAN. NR 1/90/P/WL
BRANŻA: ARCHITEKTURA	DATA: 07.2018	SKALA: 1:100	NR RYS: AI.4.4 / NR STR: