

ELEWACJA POŁUDNIOWA

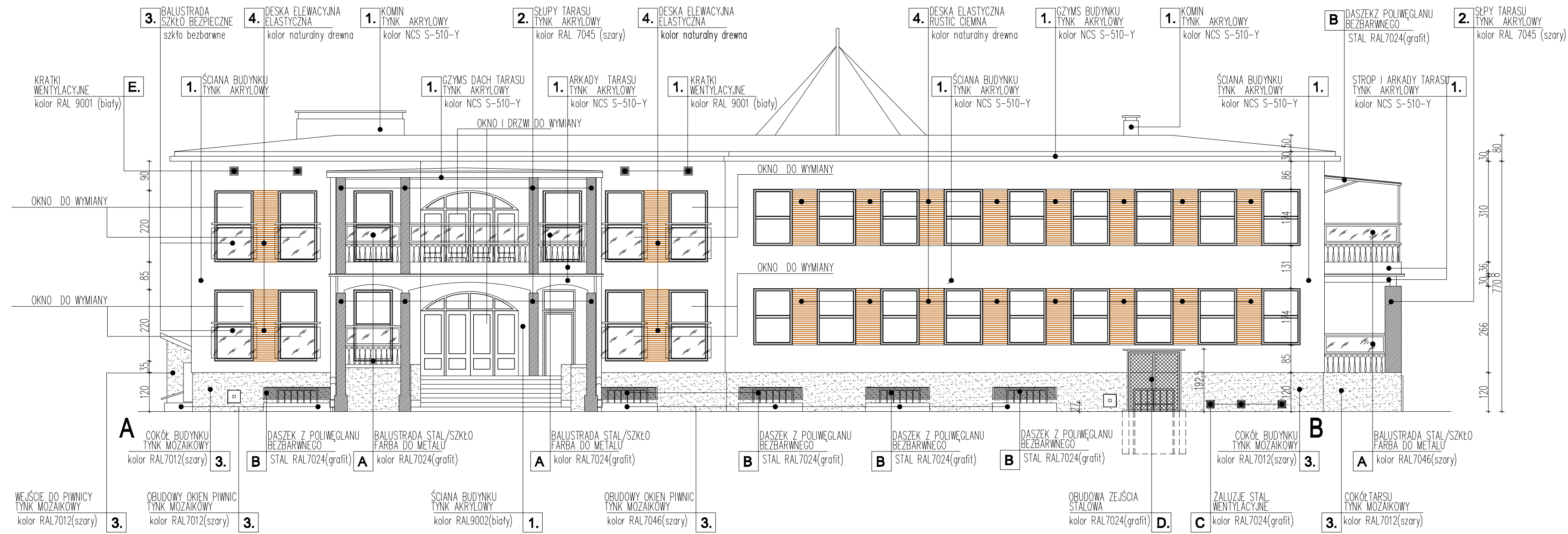

A - B

RZUT

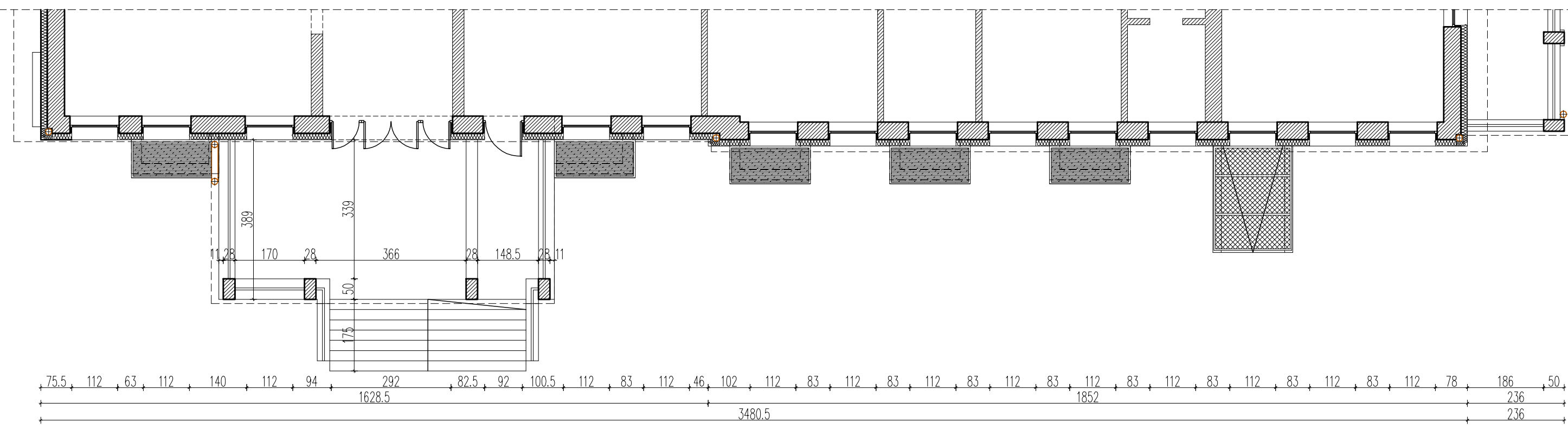

Ściany zewnętrzne budynku kondygnacji nadziemej i piwnic do głębokości 1m poniżej przyległego terenu docieplone styropianem gr.16cm
 Daszki przedsiónek wejściowych docieplone styropianem gr.25cm.

SCHEMAT BUDYNKU

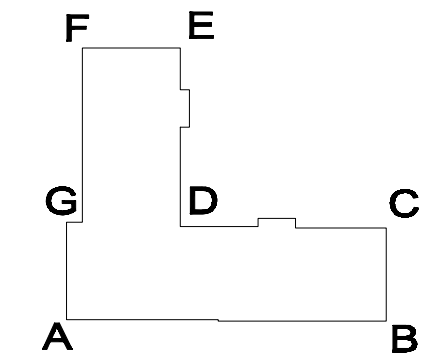

PROJEKTOWANIE ARCHITECTURY BUDOWLANEJ BIERNAT URSZULA ul. Retkińska 135 m. 9 94-004 Łódź ul. Nowa 29/31 pok.32 90-030 Łódź		BIURO tel. 0 601 222 674 e-mail: u_arch@o2.pl		OPIECIWA DOM DZIECKA DLA MAŁYCH DZIECI 94-028 ŁÓDŹ ul. GOSIĘCZYŃSKA 10A	
TEMAT: PROJEKT BUDOWY DOCIEPLENIA ŚCIAN I DACHU DOMU DZIECKA DLA MAŁYCH DZIECI					
PRACA: PROJEKT DOCIEPLENIA	ZAMAWIAJĄCY: MIASTO ŁÓDŹ	PROJEKTANT ARCH. BIERNAT URSZULA	WSPÓŁPRACOWNIK BIERNAT URSZULA	WYKONANIE PRAC ARCHITECTURALNO-BUDOWLANO-INSTALACYJNYCH NIE WYMAG.	DATA: 07.2018
TYTUŁ PRACY: ELEWACJA POŁUDNIOWA	DATA: 07.2018	SKALA: 1:100	WYMIAR: A.1.0	NR DOK. NIE WYMAG.	NR BTR. NIE WYMAG.
BRANŻA: ARCHITECTURA		DATA: 07.2018		SKALA: 1:100	WYMIAR: A.1.0